

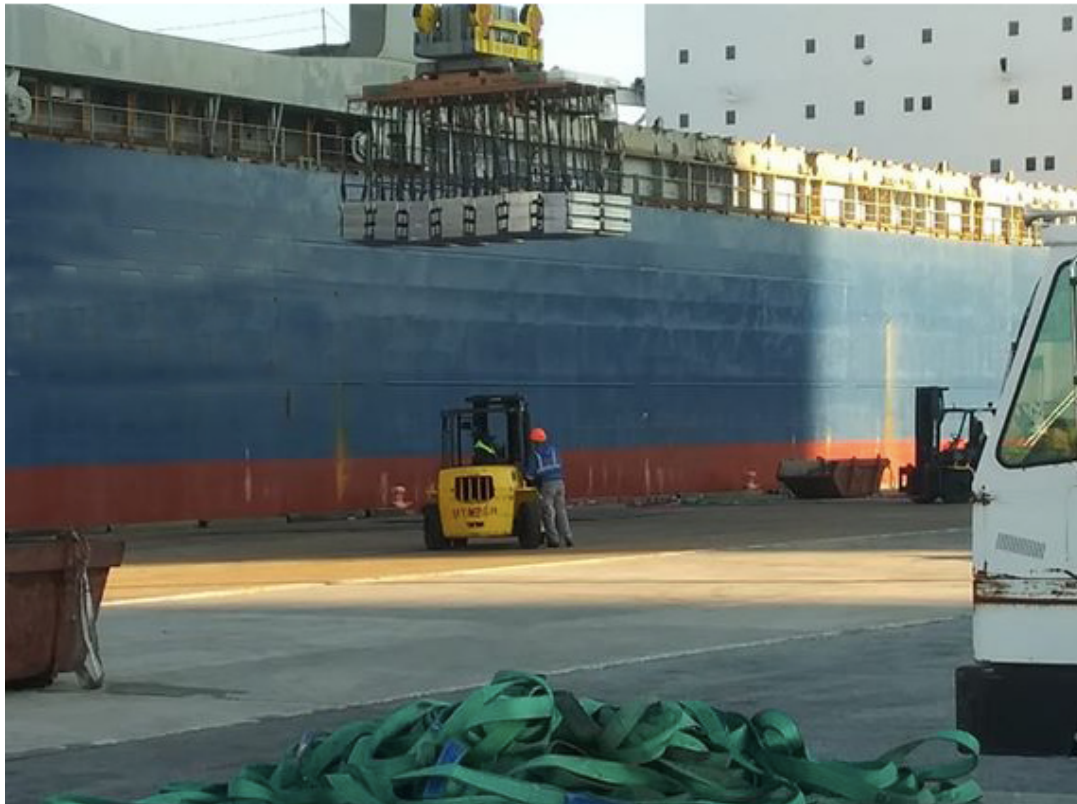

# ILA-USMX COMITÉ CONJUNTO DE SEGURIDAD

OSH Circular 2020-03 (15 de Marzo de 2020)

## Sobre ser Complaciente



Alguna vez escuchó a un compañero de trabajo decir: **"He estado haciendo este trabajo tanto tiempo que podría hacerlo en mi sueño"**? Ese es el sello distintivo de alguien que probablemente perdió su respeto para los potenciales accidentes (a veces fatales) que a menudo están presentes dentro de la marina lugar de trabajo de manejo de carga.

Si un trabajador en tierra adquiere un nivel de comodidad cuando está parado bajo cargas suspendidas, por ejemplo, simplemente porque él / ella nunca ha tenido la experiencia de alguien cayendo ellos (o un compañero de trabajo) ... Hay algo muy mal con esa imagen.

El Comité Conjunto de Seguridad ILA ~ USMX implora su labor y gestión circunscripción para mantener siempre sus ojos en el premio para lograr lo que consideramos **"Meta número uno"**, que es: **Todos se van a casa de la misma manera forma en que trabajaron**. Ser complaciente no encaja dentro de ese objetivo ...

¿Tienes alguna pregunta relacionada a salud o seguridad? Escríbenos a: [blueoceana@optonline.net](mailto:blueoceana@optonline.net)

## Trabajando Juntos para el Beneficio de Todos

Las circulares de la ILA-USMX OSH están creadas para reflejar la mejor información y guías posibles, y son producto de la búsqueda diligente y el conocimiento más actualizado en la materia. Consecuentemente, mientras que la información contenida en esta comunicación se toma como precisa, debido a diversos factores, la ILA-USMX no expresa, directa o indirectamente, garantía alguna respecto a la confiabilidad del contenido de la misma.